Raport z oględzin pojazdu

Numer raportu	14609/11/26-15201	Data raportu	16-11-2026
Rzeczoznawcy	Leszek Bizański (WSP) mgr inż. Paweł Barszcz (WSP)	Data oględzin	15-11-2026
Nr zlecenia	PKOM(DZS)/GDA/103417/26/11/04	Miejsce oględzin	MASTER1 MYSŁOWICE, OBRZEŻNA P□...

Dane pojazdu



Numer identyfikacyjny (VIN)	**W0V0XEP68K4444881**
Marka, model	OPEL Corsa E Hatchback 14-19
Typ, wersja	Corsa 1.4 Enjoy
Numer rejestracyjny	WU6292J
Silnik (rodz./poj./moc)	benz./1398 ccm/66 kW
Stan licznika	118 905 km
Data 1. rej./rok prod.	25-09-2019/2019
Data nast. bad. techn.	02-10-2027
Nadwozie	hatchback 5/5
Lakier	srebrny/2-warstwowy metalizowany
Skrzynia biegów	manualna

Wyposażenie pojazdu

ESP + TCS, Felgi stalowe 14 z ogumieniem, Fotele przednie komfortowe, Klamki drzwi w kolorze nadwozia, Klimatyzacja sterowana manualnie, Kolumna kierownicy z regulacją położenia w dwóch płaszczyznach, Komputer pokładowy, Lusterka boczne regulowane elektrycznie, Poduszki powietrzne przednie i boczne kierowcy i pasażera oraz kurtynowe poduszki w obu rzędach, Regulacja wysokości fotela kierowcy, System monitorujący ciśnienie w oponach, Tapicerka materiałowa czarna Shimmer, Układ wspomagania ruszania pod górę HSA, Wspomaganie układu kierowniczego elektrycznie tryb City, Wyświetlacz graficzny pomiędzy zegarami, Zamek centralny sterowany pilotem, Środkowy słupek oklejony folią w kolorze czarnym, Światła do jazdy dziennej, Felgi stalowe 15 z ogumieniem, Koło zapasowe pełnowymiarowe, Lakier metalik, Lampki do czytania z przodu, Pakiet Upgrade

Ogumienie

Oś	Koło	Producent, typ	Rozmiar	Profil zmierzony
przednia	prawe	CONTINENTAL, CONTI ECO CONTACT 5	185/65 15 88T	5,5 mm
	lewe	CONTINENTAL, CONTI ECO CONTACT 5	185/65 15 88T	5,5 mm
tylna	prawe	CONTINENTAL, CONTI ECO CONTACT 5	185/65 15 88T	5,5 mm
	lewe	CONTINENTAL, CONTI ECO CONTACT 5	185/65 15 88T	6,0 mm

Dokumenty i akcesoria

[Dokumenty rej.] - POLISA UBEZP. (Nie.), Kluczyki (TAK - 2), Tablice rejestracyjne (TAK - 2), Dowód rejestracyjny (TAK), Karta pojazdu (NIE)

Grubość powłoki lakierowej

W zakresie do 150 µm

Poz.	Nazwa części	Przedział grubości powłoki lakierowej [µm]
1	Pokrywa komory silnika	do 150
2	Błotnik przedni lewy	do 150
3	Błotnik przedni prawy	do 150
4	Słupek przedni lewy	do 150
5	Słupek przedni prawy	do 150
6	Słupek środkowy lewy	do 150
7	Słupek środkowy prawy	do 150
8	Próg lewy	do 150
9	Próg prawy	do 150
10	Dach	do 150
11	Drzwi przednie lewe	do 150
12	Drzwi przednie prawe	do 150
13	Drzwi tylne lewe	do 150
14	Drzwi tylne prawe	do 150
15	Błotnik tylny lewy/ściana boczna lewa	do 150
16	Błotnik tylny prawy/ściana boczna prawa	do 150
17	Pokrywa bagażnika	do 150

Stwierdzone uszkodzenia

Poz.	Nazwa pozycji	Opis uszkodzeń	Kwalifik.	Naprawa [rbg]
1	Deska rozdzielcza	zabrudzenie	NA	
2	Klamka zewnętrzna drzwi przednich R	odpryski lakieru		
3	Próg L	zarysowanie		
4	Błotnik tylny L	wgniecenie		

DOKUMENTACJA FOTOGRAFICZNA



Fot. 1
Przekątna przednia lewa



Fot. 2
Przód

DOKUMENTACJA FOTOGRAFICZNA



Fot. 3
Przekątna przednia prawa



Fot. 4
Próg prawy (widok od przodu)

DOKUMENTACJA FOTOGRAFICZNA



Fot. 5
Bok prawy z przodu



Fot. 6
Bok prawy z tyłu

DOKUMENTACJA FOTOGRAFICZNA



Fot. 7
Przekątna tylna prawa



Fot. 8
Tył

DOKUMENTACJA FOTOGRAFICZNA



Fot. 9
Przekątna tylna lewa



Fot. 10
Bok lewy z tyłu

DOKUMENTACJA FOTOGRAFICZNA



Fot. 11
Bok lewy z przodu



Fot. 12
Próg lewy (widok od przodu)

DOKUMENTACJA FOTOGRAFICZNA



Fot. 13
Numer identyfikacyjny



Fot. 14
Tabliczka znamionowa

DOKUMENTACJA FOTOGRAFICZNA



Fot. 15
Zestaw wskaźników - przebieg



Fot. 16
Zestaw wskaźników - serwis

DOKUMENTACJA FOTOGRAFICZNA



Fot. 17
Widok przez otwarte drzwi przednie lewe



Fot. 18
Widok przez otwarte drzwi tylne lewe

DOKUMENTACJA FOTOGRAFICZNA



Fot. 19
Widok z tylnej kanapy na deskę rozdz.



Fot. 20
Konsola środkowa

DOKUMENTACJA FOTOGRAFICZNA



Fot. 21
Tunel środkowy



Fot. 22
Kierownica (na wprost)

DOKUMENTACJA FOTOGRAFICZNA



Fot. 23
Kierownica z lewej strony



Fot. 24
Komora silnika

DOKUMENTACJA FOTOGRAFICZNA



Fot. 25
Bagażnik



Fot. 26
Koło zapasowe

DOKUMENTACJA FOTOGRAFICZNA



Fot. 27
Spód pojazdu przód



Fot. 28
Spód pojazdu tył

DOKUMENTACJA FOTOGRAFICZNA



Fot. 29
Tarcza hamulcowa przednia lewa



Fot. 30
Tarcza hamulcowa przednia prawa

DOKUMENTACJA FOTOGRAFICZNA



Fot. 31
Tarcza hamulcowa tylna prawa



Fot. 32
Tarcza hamulcowa tylna lewa

DOKUMENTACJA FOTOGRAFICZNA



Fot. 33
Dowód rej. Str. 1

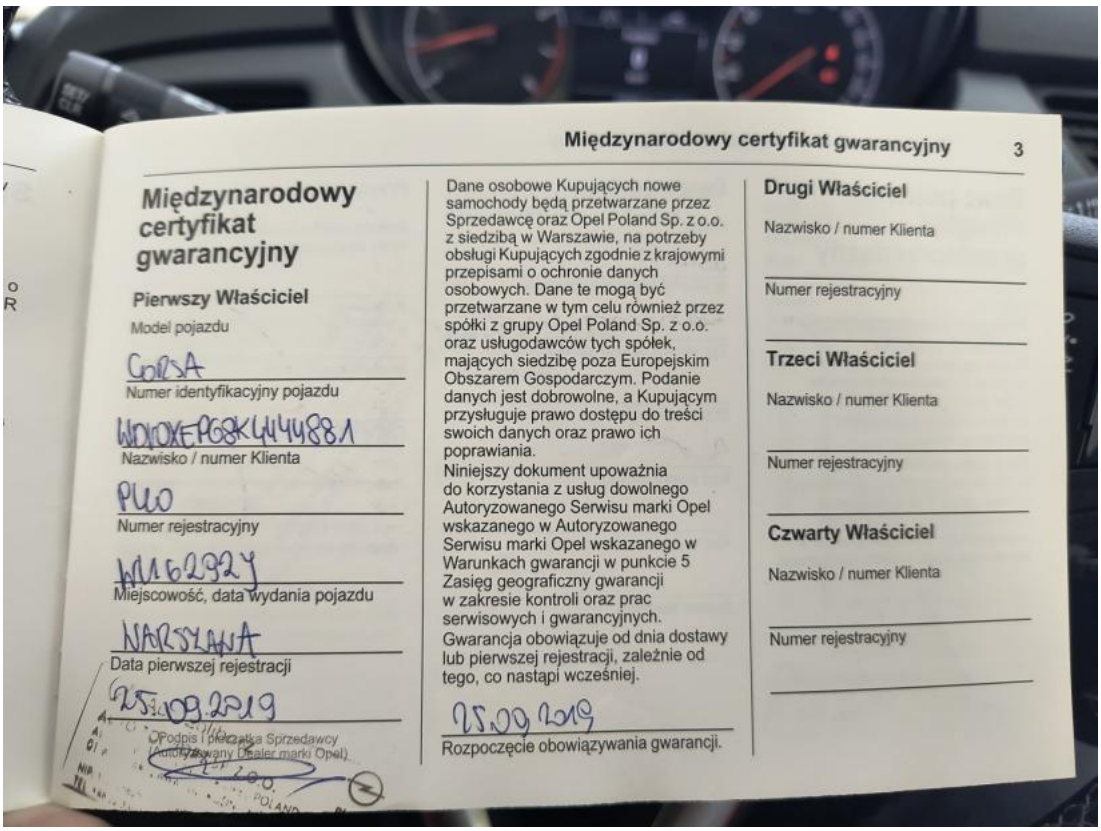

Fot. 34
Książka serwisowa – dane

DOKUMENTACJA FOTOGRAFICZNA

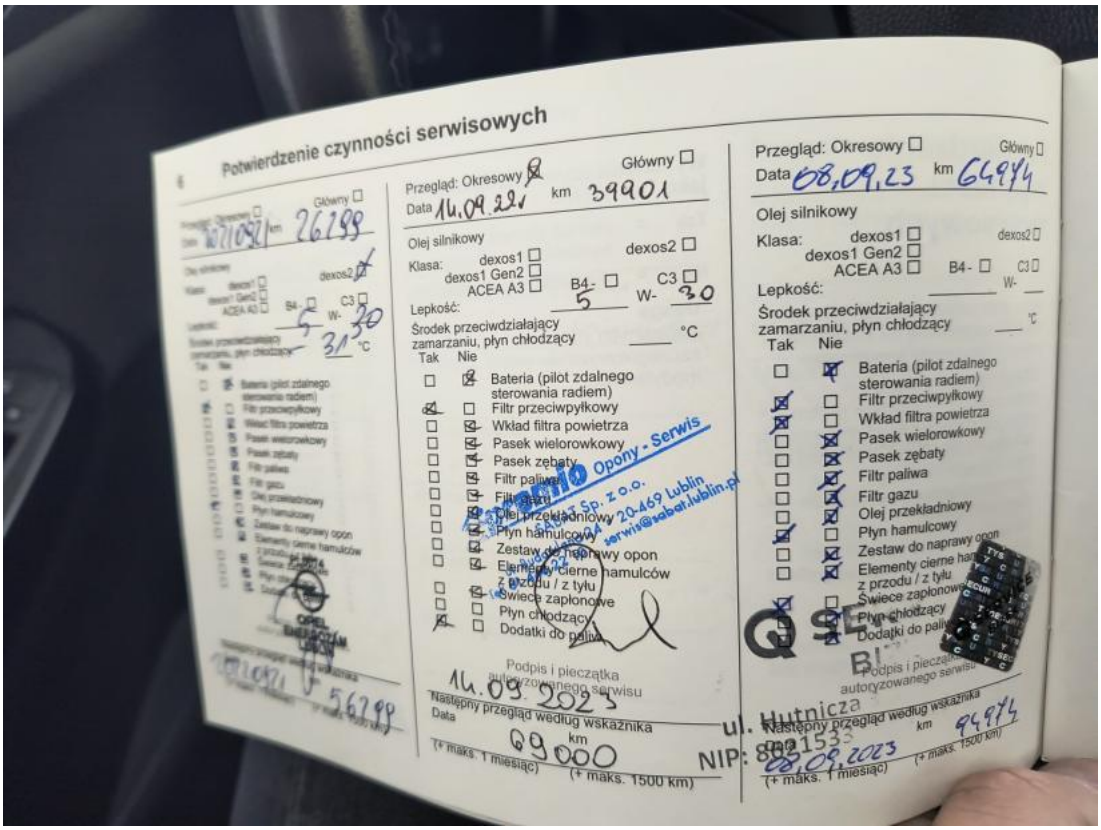

Fot. 35
Książka serwisowa – ostatni przegląd



Fot. 36
Dow. Rej. Str. 2

DOKUMENTACJA FOTOGRAFICZNA



Fot. 37
Instrukcje



Fot. 38
Kluczyki

DOKUMENTACJA FOTOGRAFICZNA



Fot. 39

Klamka drzwi prz P - zdjęcie poglądowe 1



Fot. 40

Klamka drzwi prz P - Rysa/odprysk 1

DOKUMENTACJA FOTOGRAFICZNA

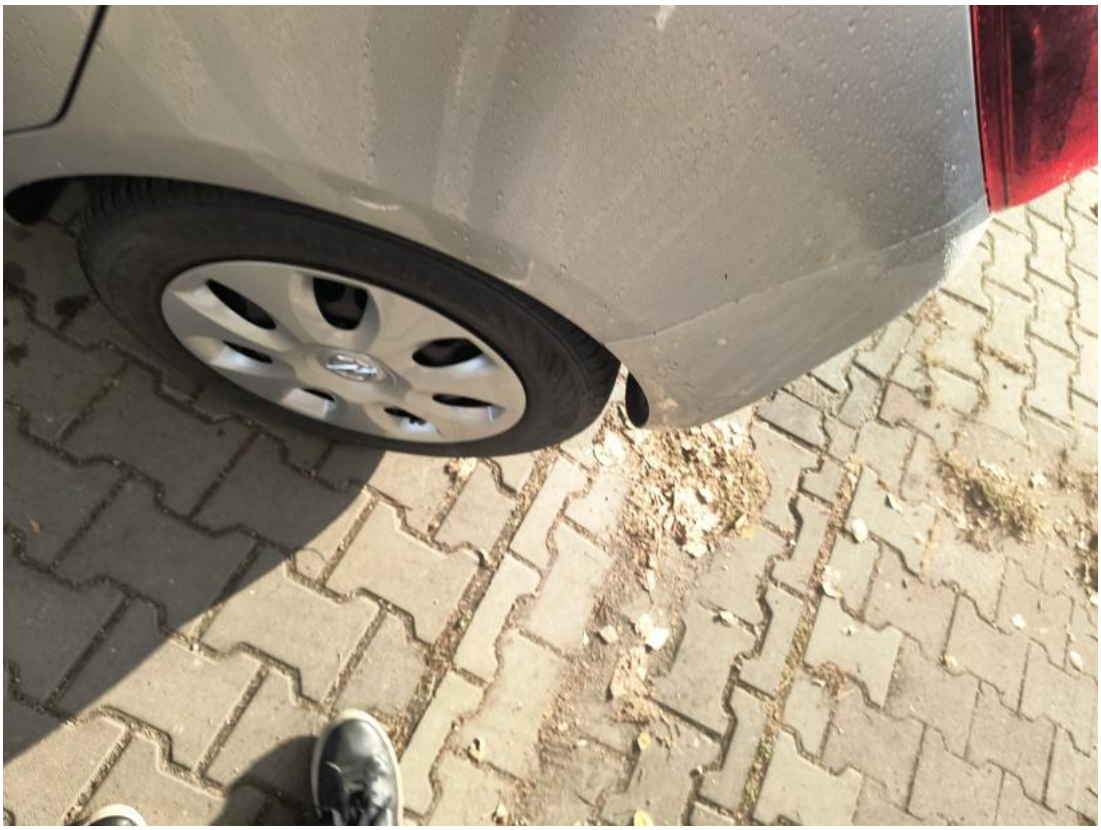

Fot. 41

Błotnik tylny L / Ściana boczna L - zdjęcie poglądowe 1



Fot. 42

Błotnik tylny L / Ściana boczna L - Wgniecenie/odkształcenie 1

DOKUMENTACJA FOTOGRAFICZNA



Fot. 43

Próg L - zdjęcie poglądowe 1



Fot. 44

Próg L - Rysa/odprysk 1

DOKUMENTACJA FOTOGRAFICZNA



Fot. 45
Deska rozdzielcza - zdjęcie poglądowe 1



Fot. 46
Deska rozdzielcza - Inne 1